

Дракон Магии

Дизайнер – Надежда Гавриленкова

Художник – Татьяна Верховская



Канва: Если при оформлении канва закроется паспорту или круглой рамкой, то можно вышивать на канве любого цвета (но чем она темнее, тем меньше она будет просвечивать под крестиками). Если при оформлении канва будет видна, то рекомендую канву темно-синего, фиолетового или сиреневого цвета: Aida 14, 16 Navy Blue, Brittney Lugana 28ct (3270/589), 076-41 Permin 28 ct Nordic Blue, Ubelhor Monica 28 ct. 2186 dunkel blau...

Размер – 124w X 124h крестиков

14/28 Count, 22,5w x 22,5h см (размер самой вышивки, нужно добавить по 3-5см с каждой стороны на оформление).

16/32 Count, 19,7w x 19,7h см (размер самой вышивки, нужно добавить по 3-5см с каждой стороны на оформление).

Огромная просьба схему никому не передавать, ни с кем не делиться, не обмениваться, не продавать и не выкладывать в интернет! Соблюдение этого правила помогает мне и дальше творить для вас! ♥

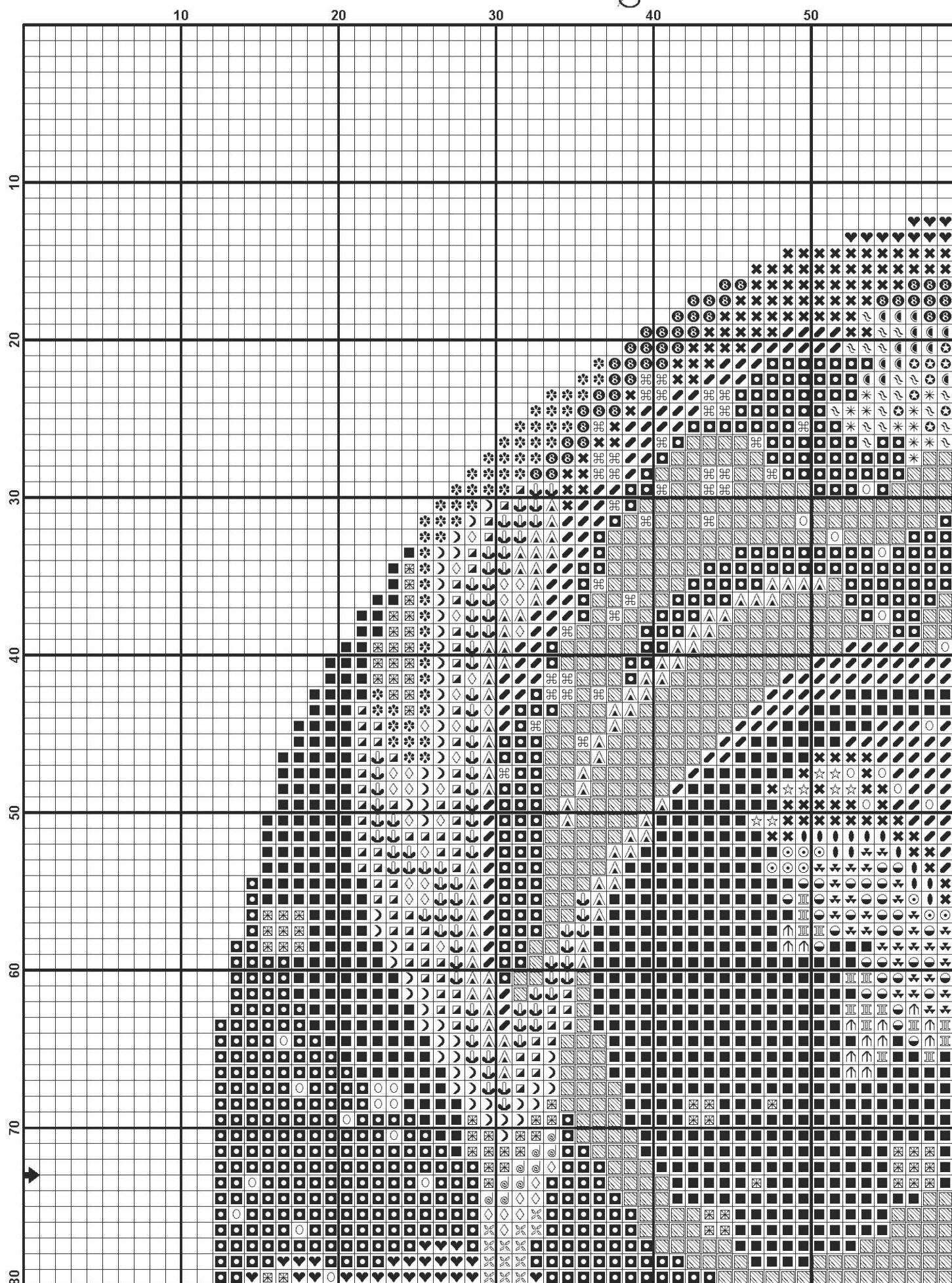

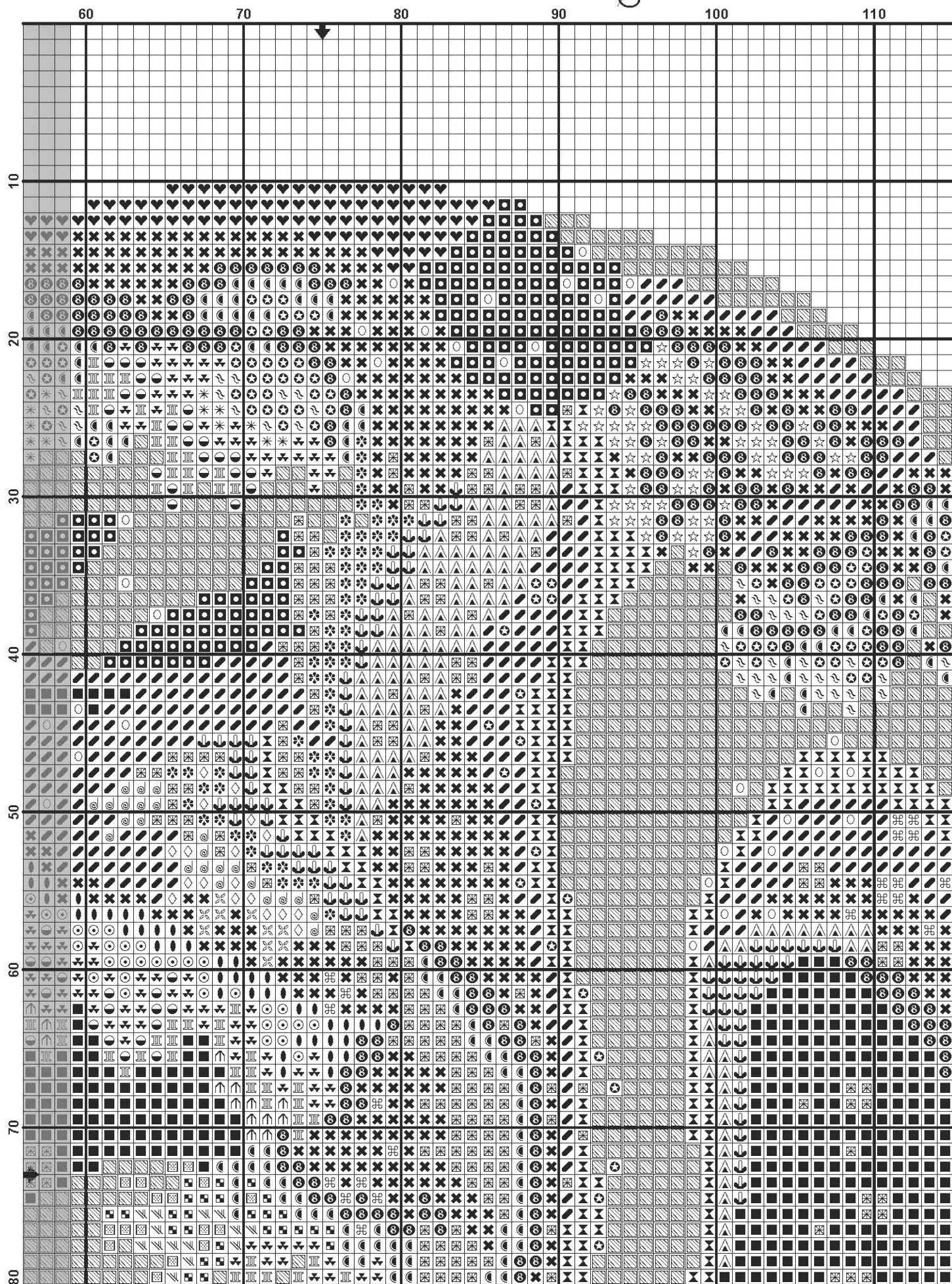

*Nadezhda
Gavrilenkova*

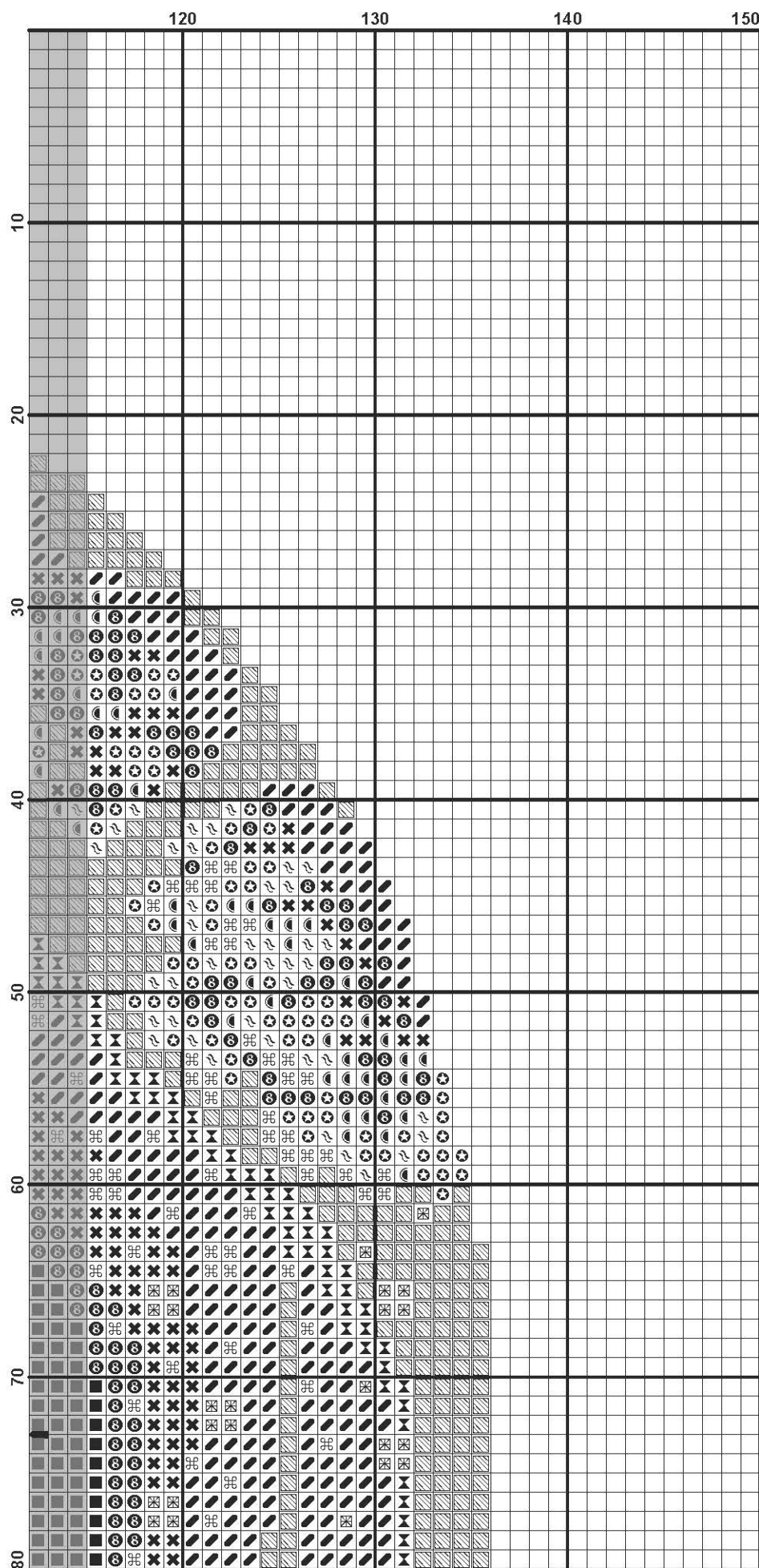

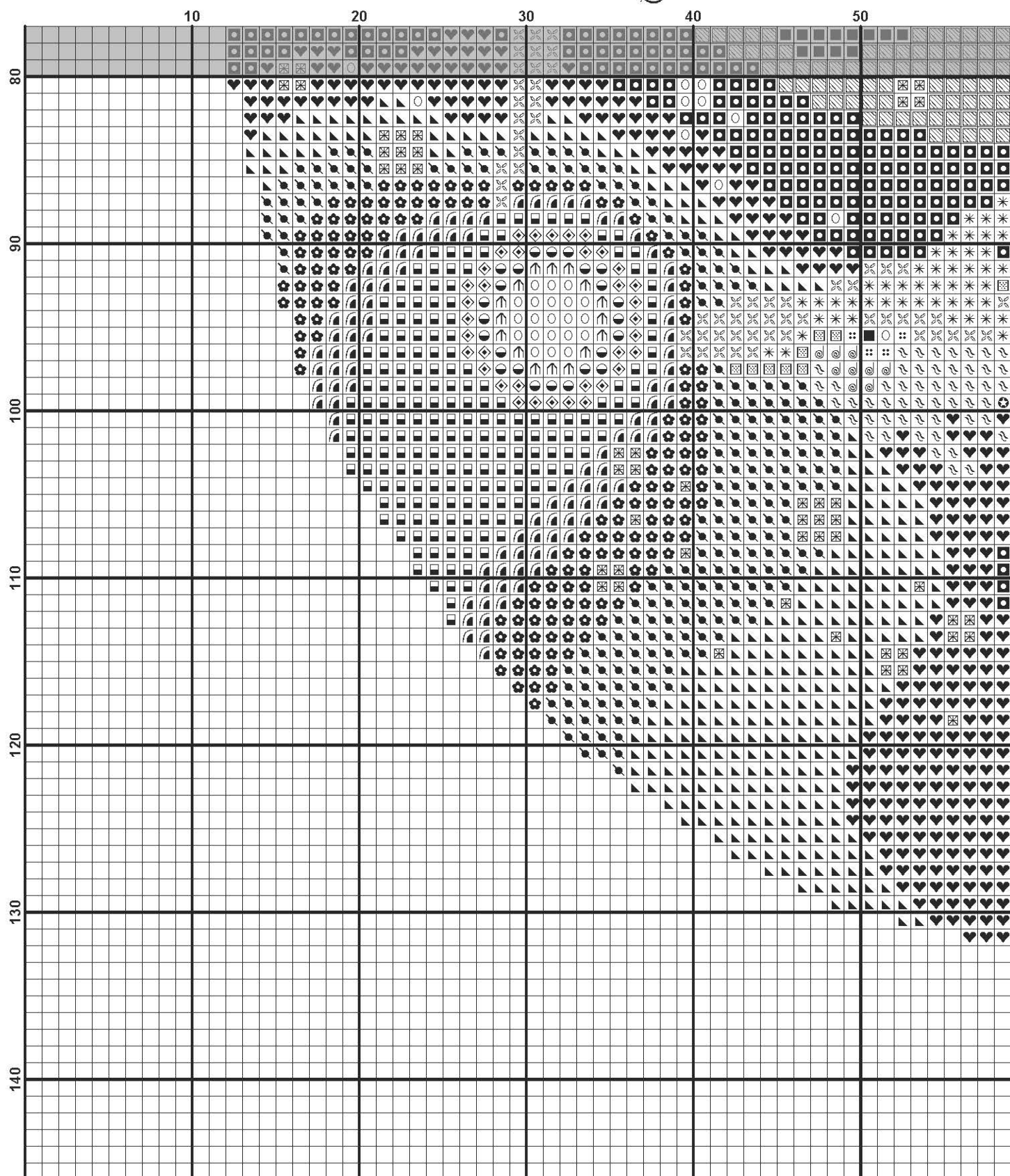

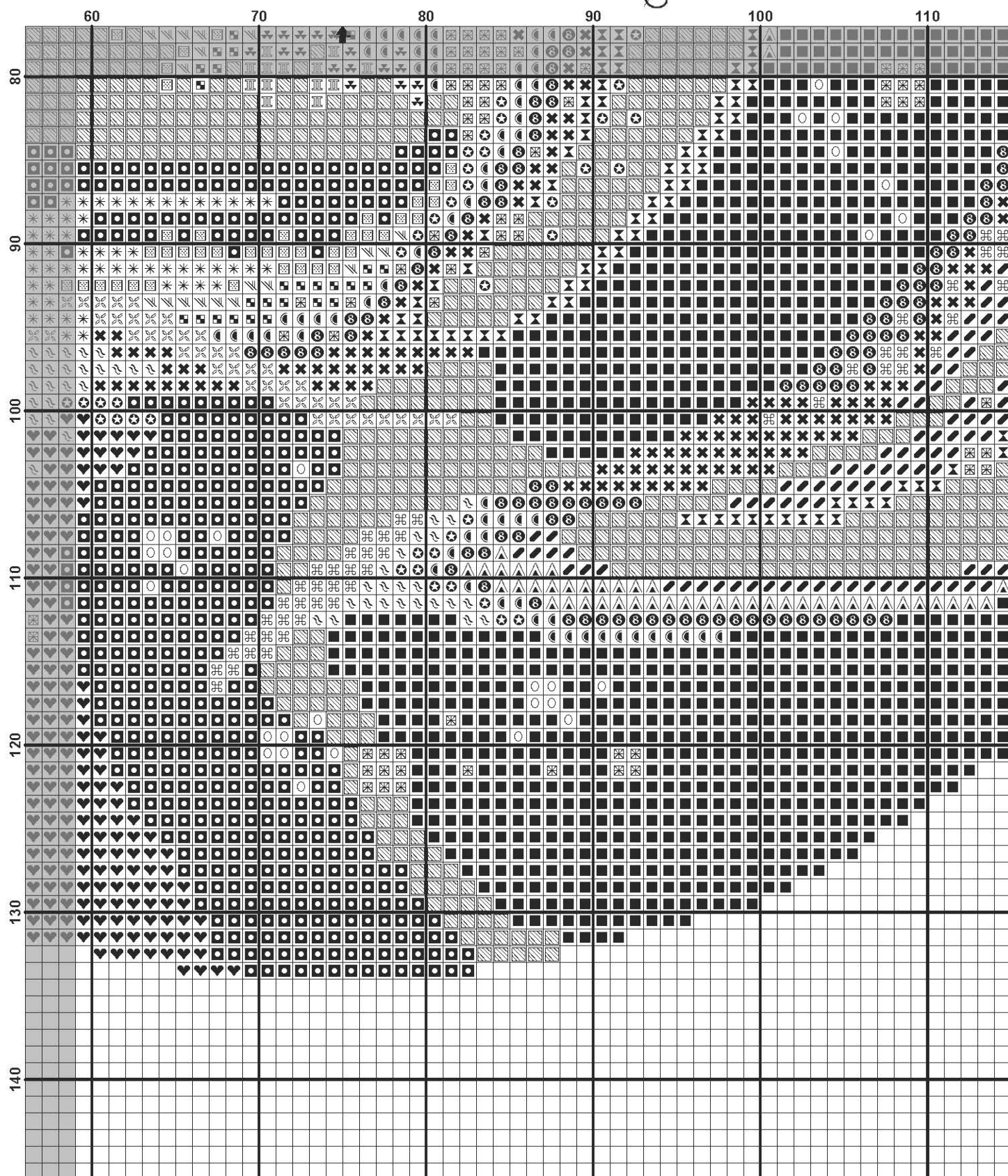

Nadezhda
 Gavrilenkova

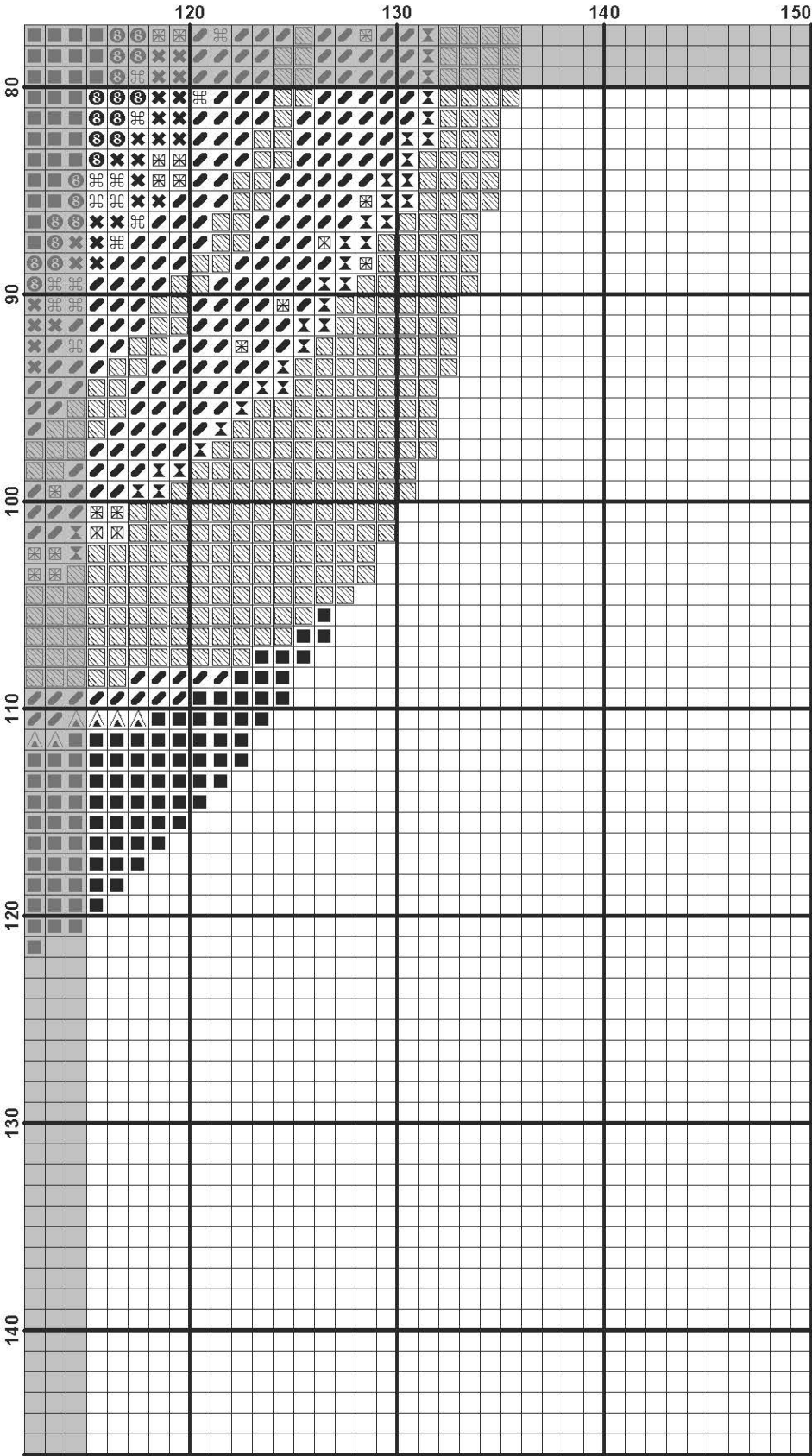

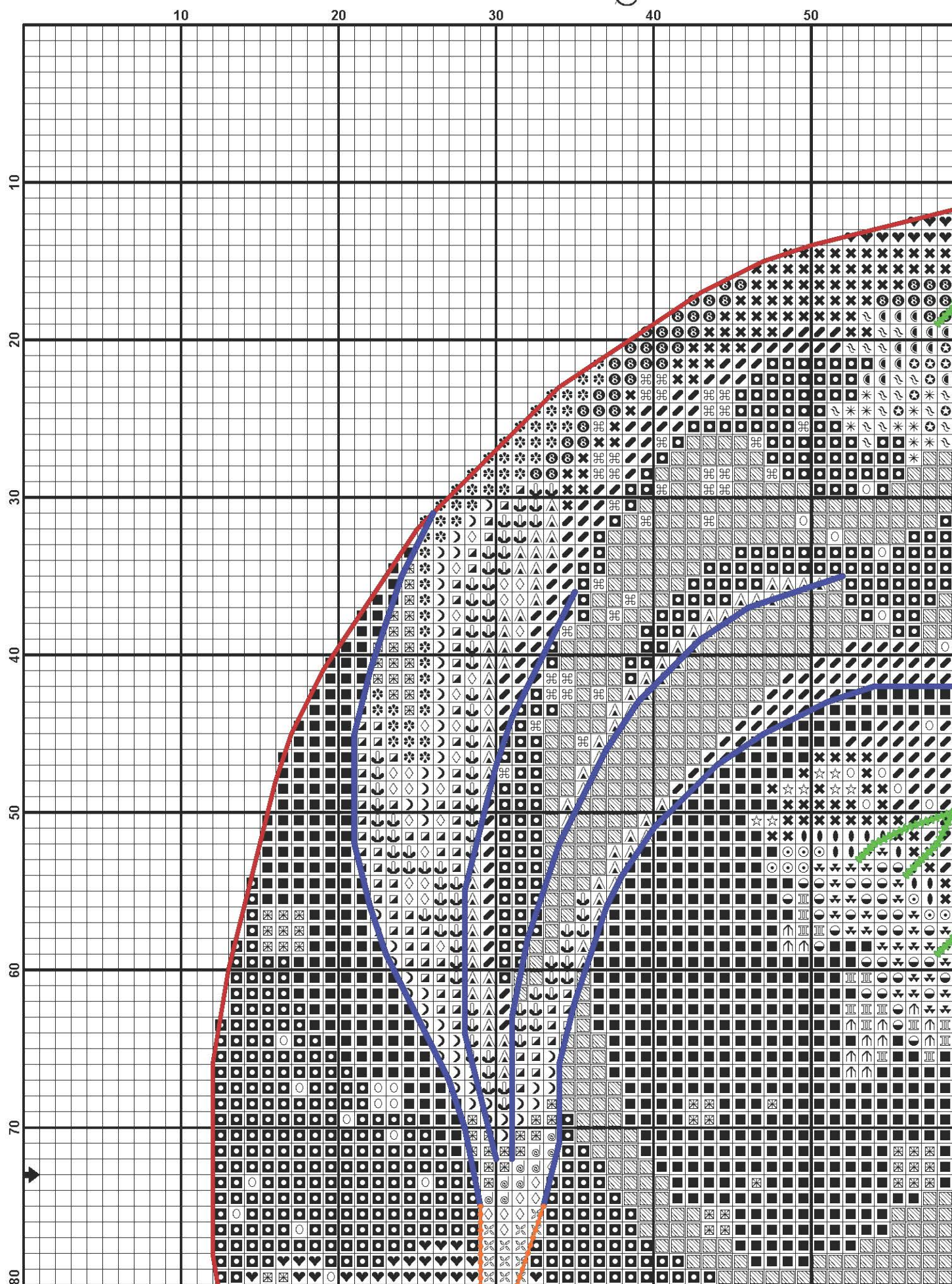

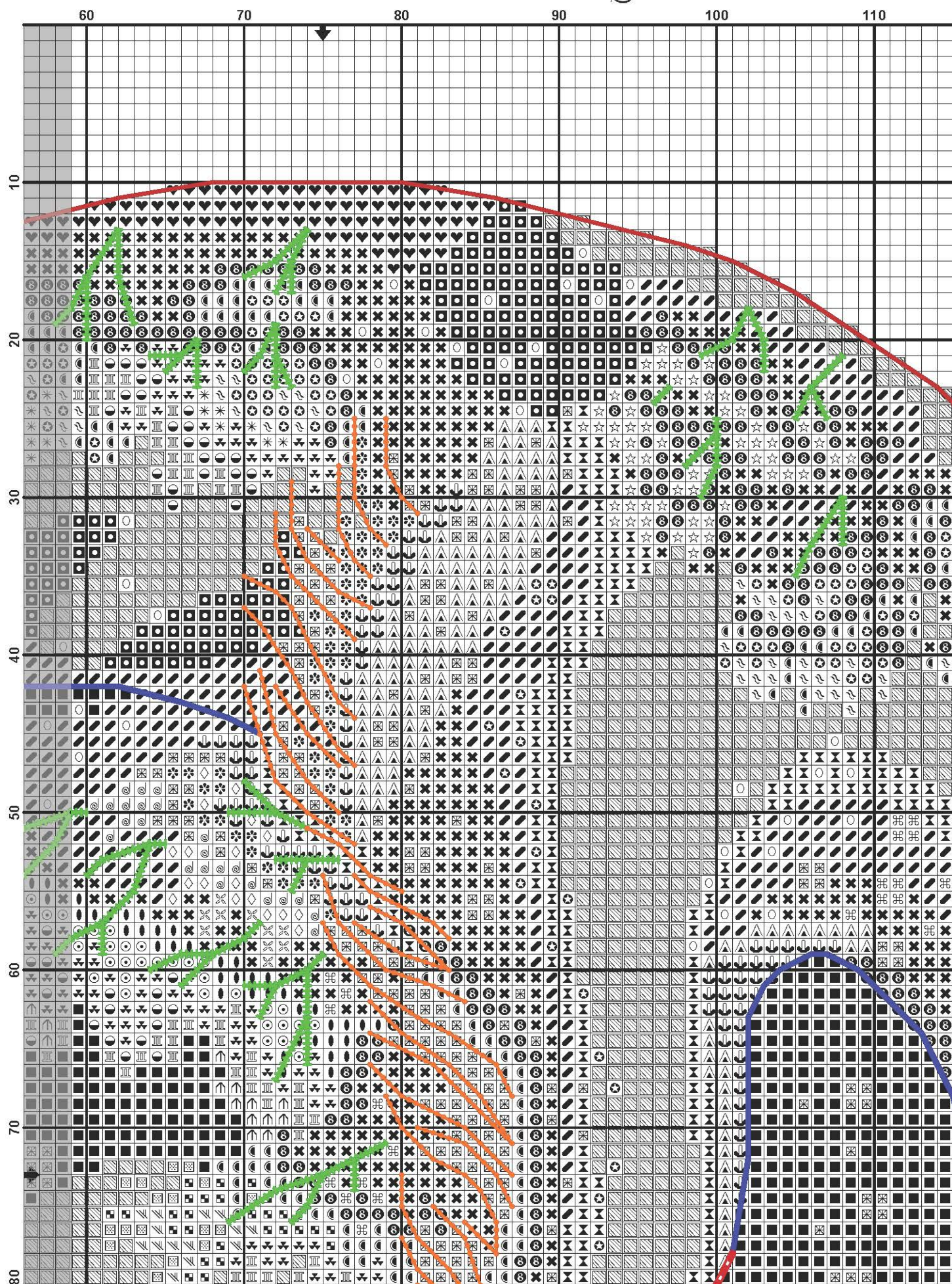

Nadezhda
Gavrilenkova

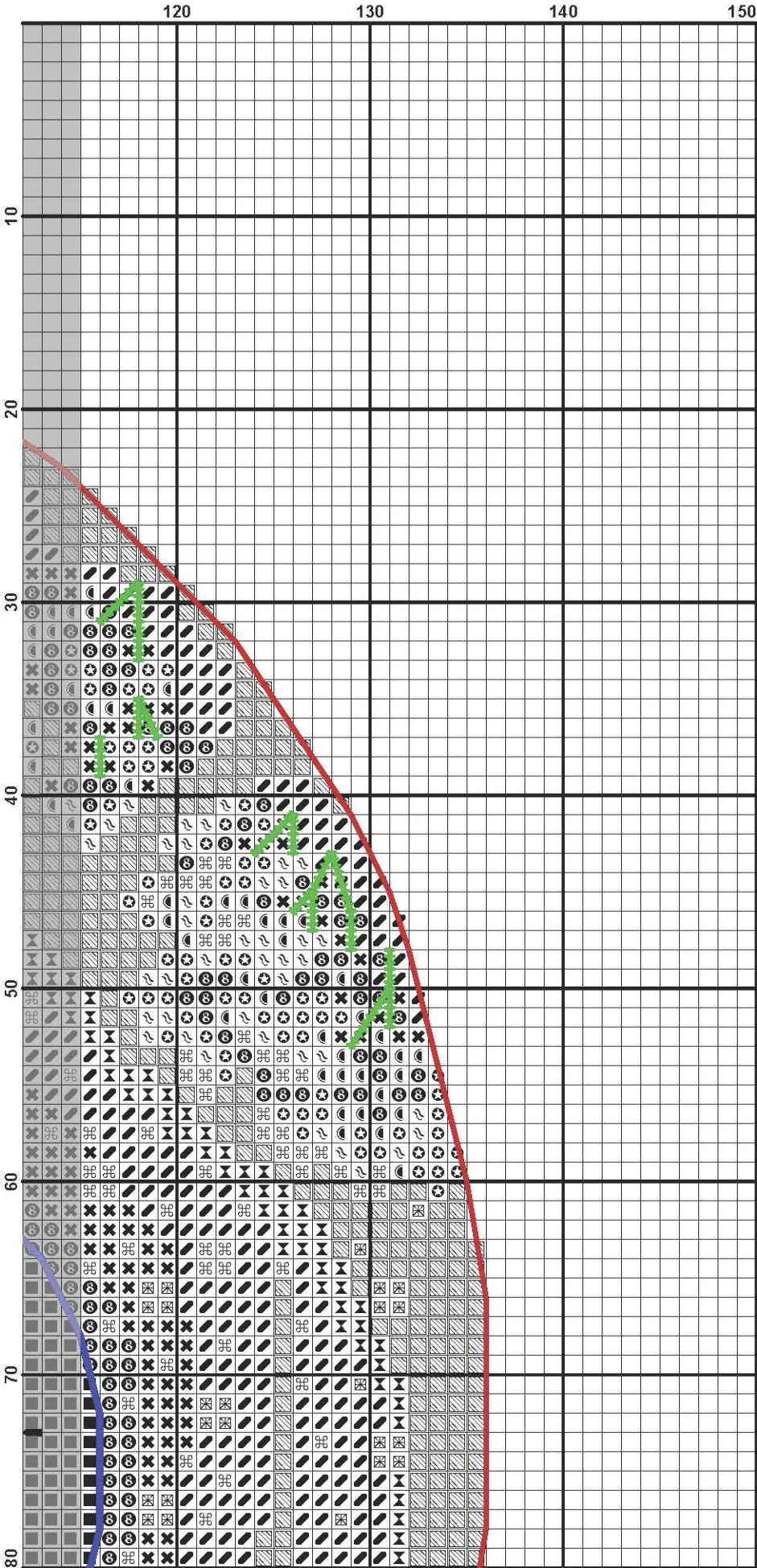

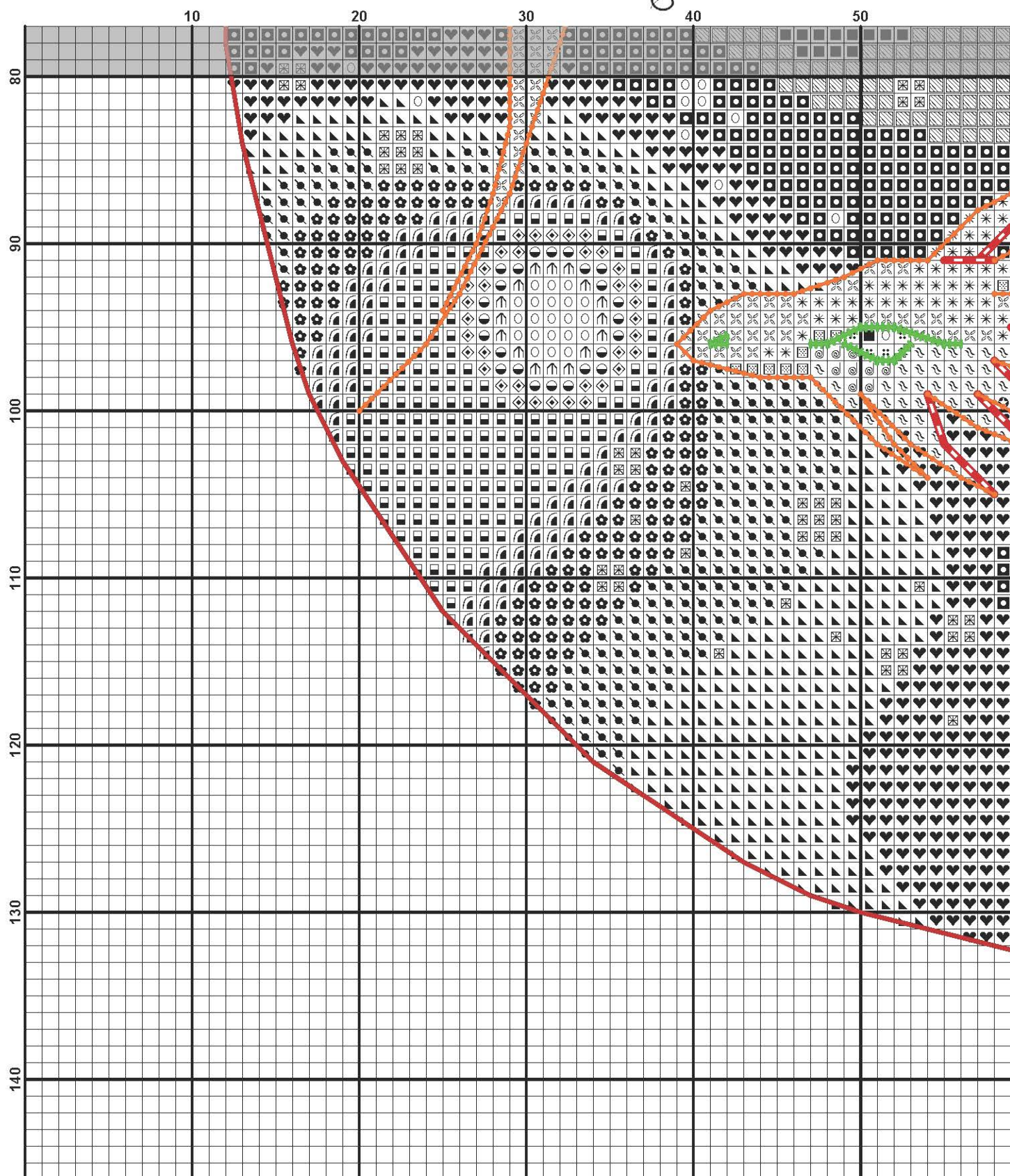

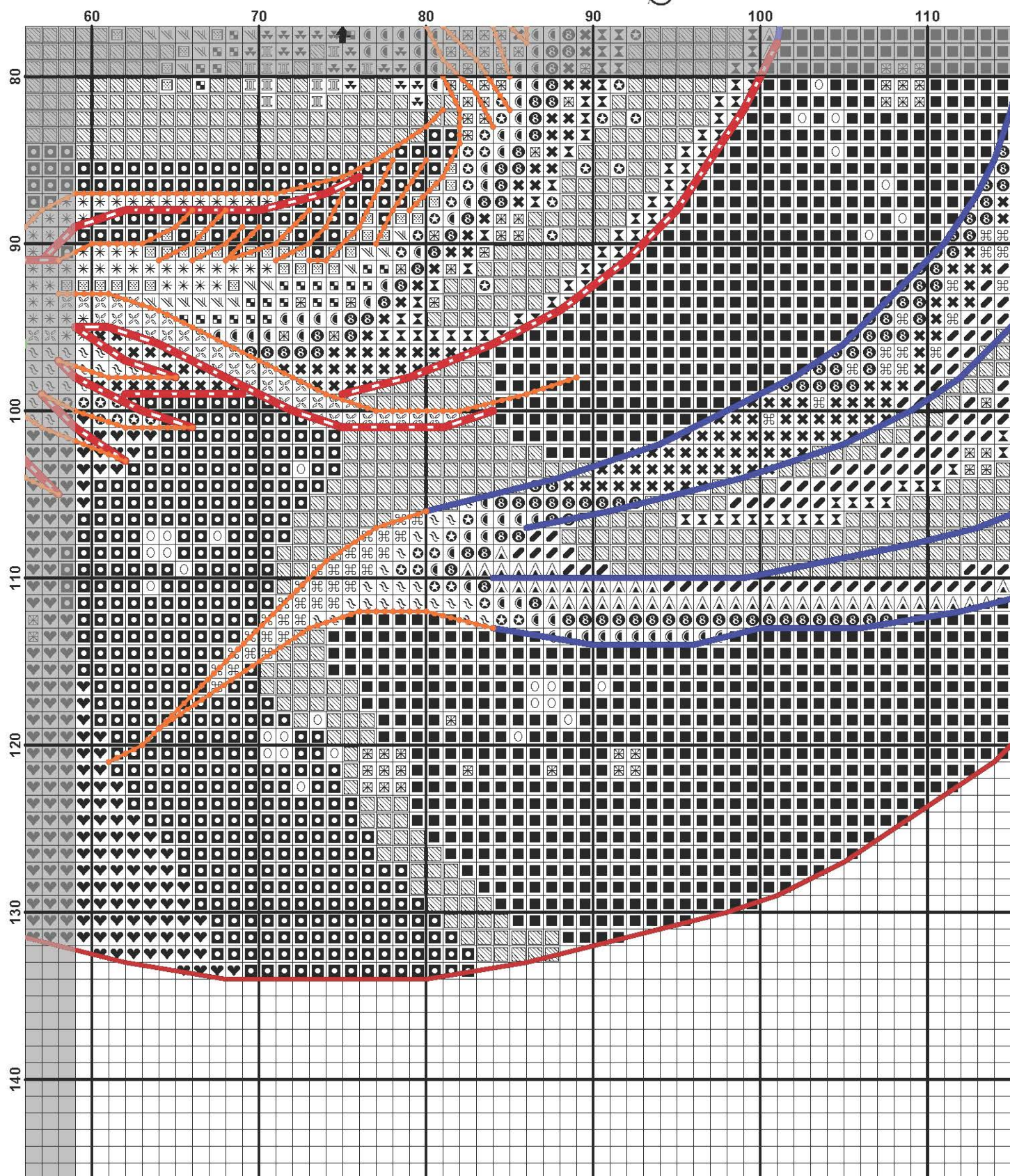

Nadezhda
Gavrilenkova

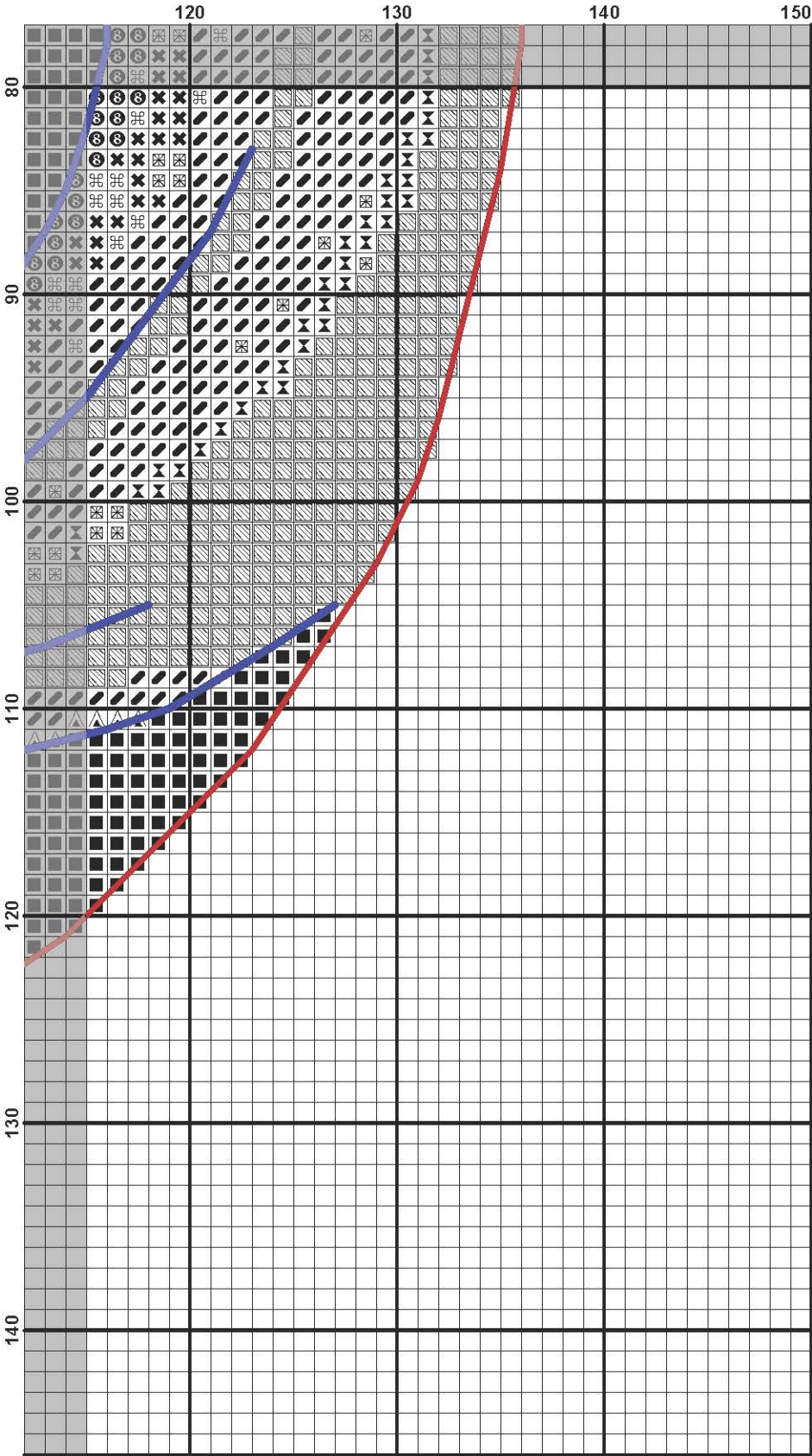

«Дракон магии»

Полный крест:

Символ	Нити	ДМС	ТНК
✱	2	153	2104
♥	2	154	2006*
⊗	2	208	2206+2210
∞	2	209	2206*
⌘	2	210	2204*
■	2	310	7214
✱	2	333	2308*
⊙	2	340	8003*
◇	2	341	2404*
▣	2	498	0909
✱	2	550	2214*
▣	2	553	2004*
▣	2	554	2203
⊙	2	603	1106*
▣	2	604	1104*
⊙	2	605	1005*
⌘	2	743	0508
↓	2	791	8210
↘	2	792	2408
↙	2	814	9238
⊙	2	815	1204
⌘	2	823	2415
▣	2	939	9252
✱	2	3607	1410
▣	2	3746	8003+2308
⊙	2	3834	2005*
☆	2	3835	2003
⊙	2	3837	2210*
○	2	BLANC	0101

Бленды

✱	2	BLANC+153	0101+2104
▣	2	792+791	2408+8210
⊗	2	3837+550	2210+2214
∞	2	554+553	2203+2004
▣	2	154+939	2006+9252
⌘	2	550+823	2214+2415
▣	2	550+791	2214+8210
⊙	2	3607+3834	1410+2005
▣	2	154+814	2006+9238
◇	2	3607+498	1410+0909
▣	2	498+815	0909+1204

Бленд - это смешанный цвет.

Например 792+791 - берем одну нитку 792 и одну нитку 791, вставляем обе нитки в иглолку и вышиваем как обычно.

Бэкстич:

Символ	Нити	ДМС	ТНК
—	1	209	2206*
—	2	209	2206*
—	2	310	7214
—	2	3837	2210*
—	2	BLANC	0101

Бэкстич вышивается по типу шва «назад иголка» в то количество нитей, которые указаны в ключе.

Не рекомендуется делать стежки длинной более 3-4 крестиков, чтобы нитки не провисли. Более длинные стежки можно закрепить по типу выкладной нити (Couching). Для ровного и плавного бэкстича рекомендую взять острую и тонкую иглолку, а при выполнении стежка немного захватывать предыдущий, чтобы линия получилась сплошной.

Длинные участки бэкстича толщиной в 2 нити и более (особенно светлого) рекомендую вышивать выкладной нитью.

Так шов будет смотреться сплошной линией, а не прерывистой. Но вышивать выкладную нить лучше после стирки, иначе она провисает.

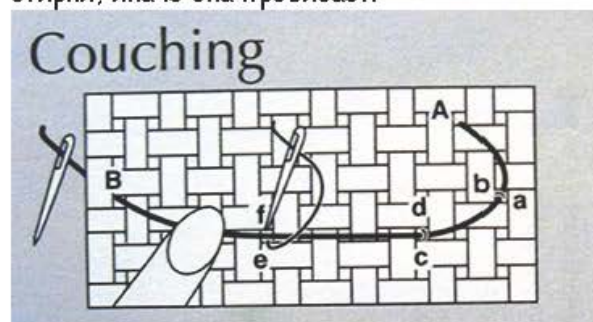

Буду очень рада увидеть ваш отшив ☺

<https://vk.com/club93066822>

<https://www.instagram.com/nadya.gavrilenkova/>

<https://www.facebook.com/groups/Gavr.stitch/>

gavr.stitch@gmail.com

Приятной вышивки! ☺

Огромная просьба схему никому не передавать, ни с кем не делиться, не обмениваться, не продавать и не выкладывать в интернет!

Соблюдение этого правила помогает мне и дальше творить для вас! ♥

Количество стежков и расход мулине

	ДМС	ПНК	Крест	Бэк (см)	Расход пасмы, в метрах с запасом 40%
	153	2104	102		0,8
	154	2006*	499		6,2
	208	2206+2210	200	57.5	1,2
	209	2206*	179		1,4
	210	2204*	171		0,9
	310	7214	1928	16.1	9,5
	333	2308*	124		0,6
	340	8003*	42		0,2
	341	2404*	53		0,3
	498	0909	198		1,3
	550	2214*	835		8,0
	553	2004*	47		0,3
	554	2203	62		0,4
	603	1106*	93		0,5
	604	1104*	72		0,4
	605	1005*	41		0,2
	743	0508	4		0,1
	791	8210	184		1,7
	792	2408	54		0,5
	814	9238	230		1,9
	815	1204	159		1,0
	823	2415	361		3,9
	939	9252	2010		12,6
	3607	1410	125		0,8
	3746	8003+2308	422		2,0
	3834	2005*	51		0,4
	3835	2003	65		0,3
	3837	2210*	214	8.7	2,4
	BLANC	0101	117	37.9	1,5
	BLANC+153	0101+2104	114		
	792+791	2408+8210	76		
	3837+550	2210+2214	508		
	554+553	2203+2004	26		
	154+939	2006+9252	1286		
	550+823	2214+2415	921		
	550+791	2214+8210	273		
	3607+3834	1410+2005	38		
	154+814	2006+9238	318		
	3607+498	1410+0909	36		
	498+815	0909+1204	102		

Расход посчитан с учетом блендов для 14 каунта.

*обозначены цвета ПНК, максимально близкие, но не совпадающие с ДМС.

Не рекомендую в вышивке смешивать палитры. Т.е. если вы будете вышивать в палитре ДМС или СХС, то не стоит брать часть ниток из палитры ПНК и наоборот. Палитры ДМС и ПНК сильно отличаются. Некоторых цветов в ПНК вообще нет. Поэтому приходится подбирать максимально близкие цвета (они отмечены *), но при этом это уже немного другие оттенки. И учитывайте тот момент, что цвета в палитре ПНК все таки не стабильны и могут отличаться в разных партиях, поэтому я не могу на 100% гарантировать результат отшива в ПНК.

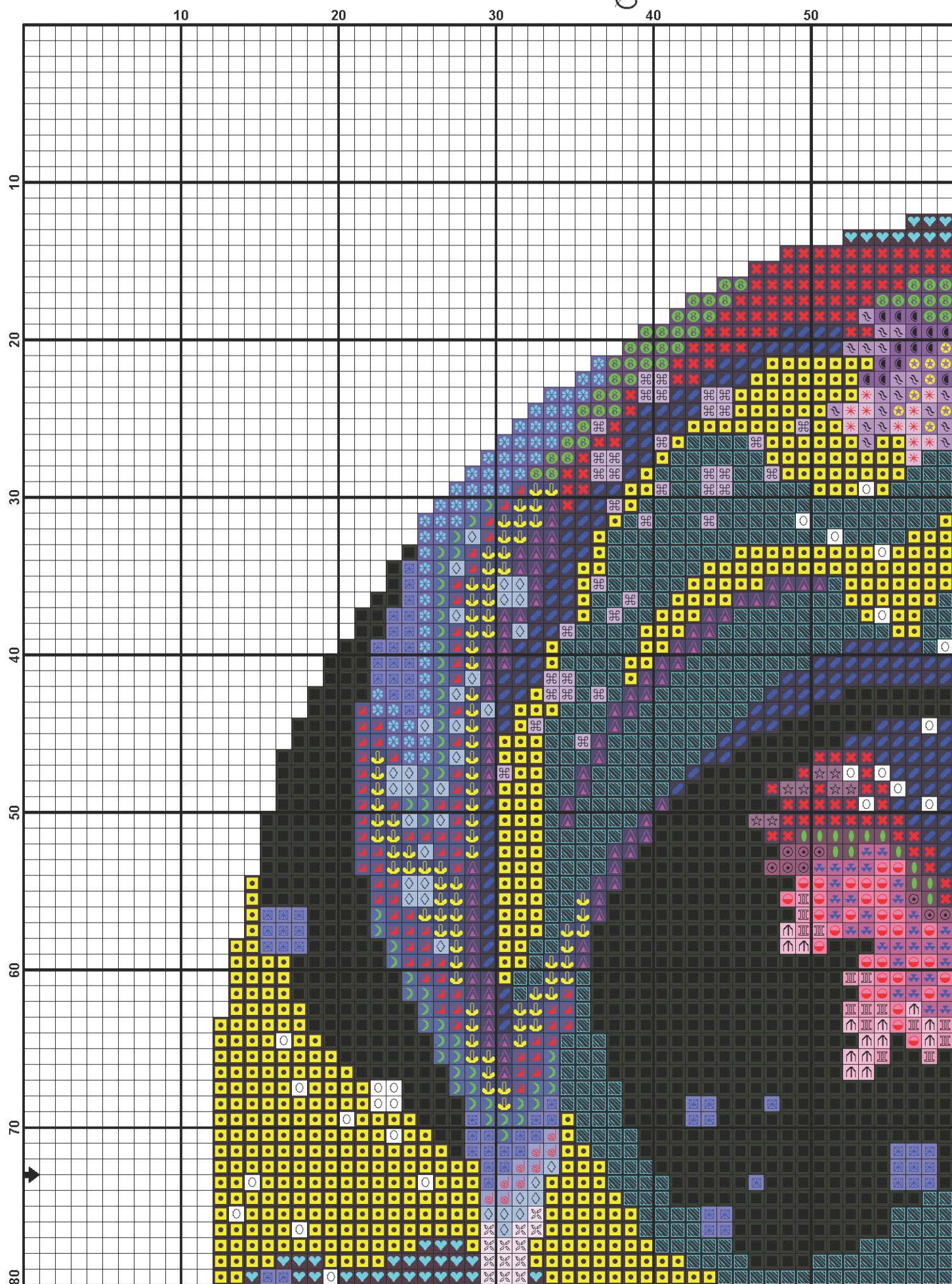

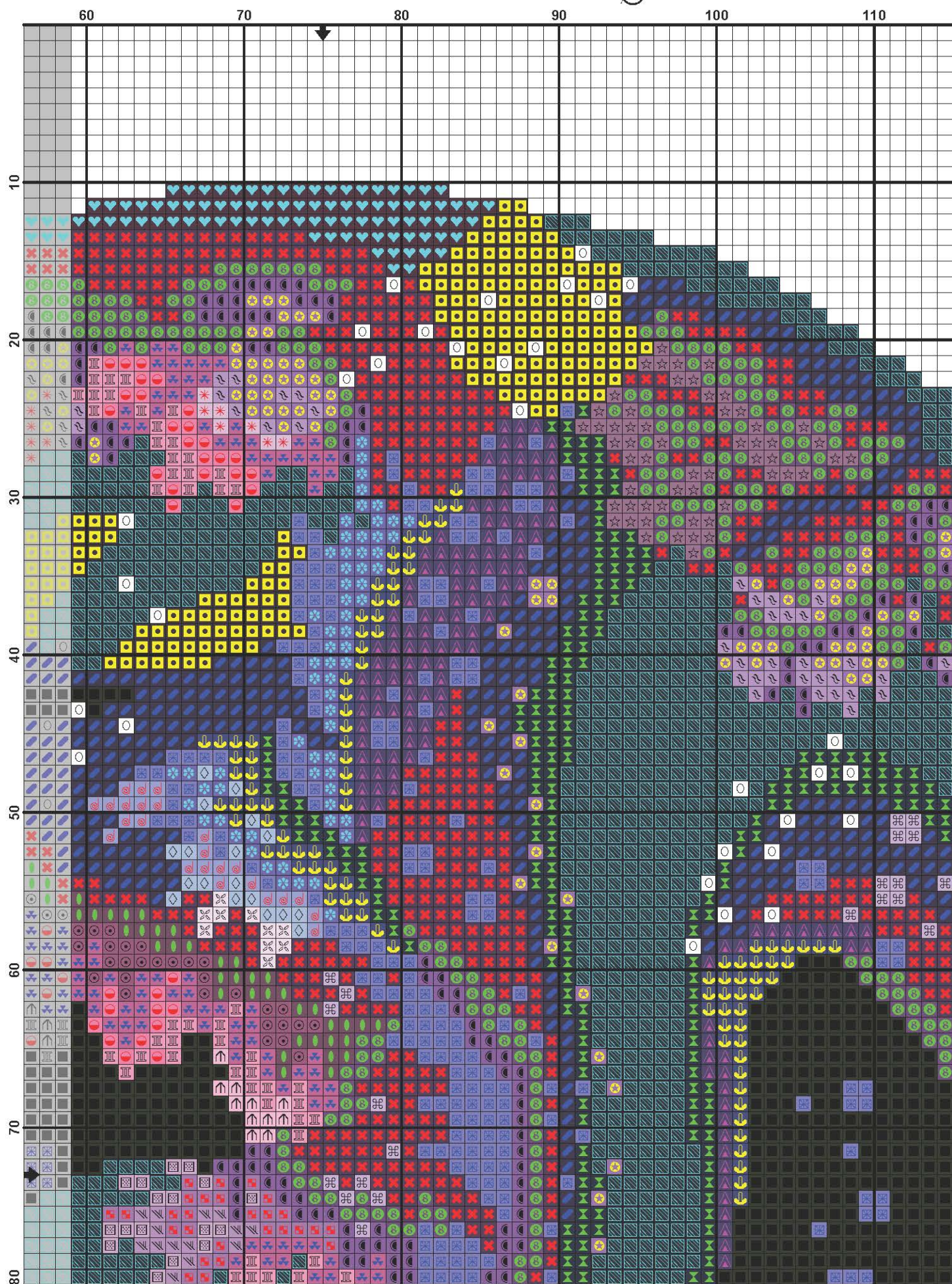

*Nadezhda
Gavrilenkova*

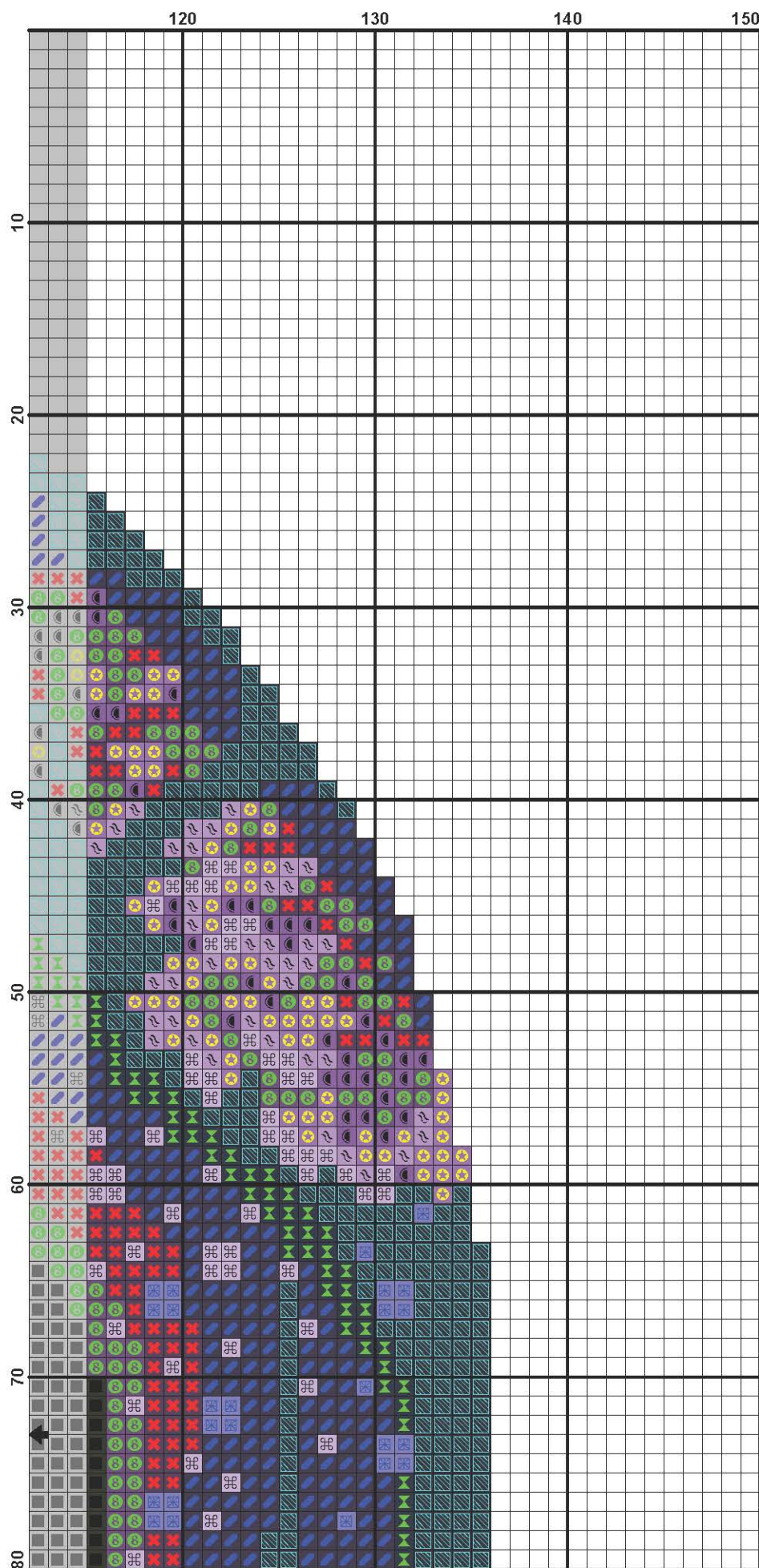

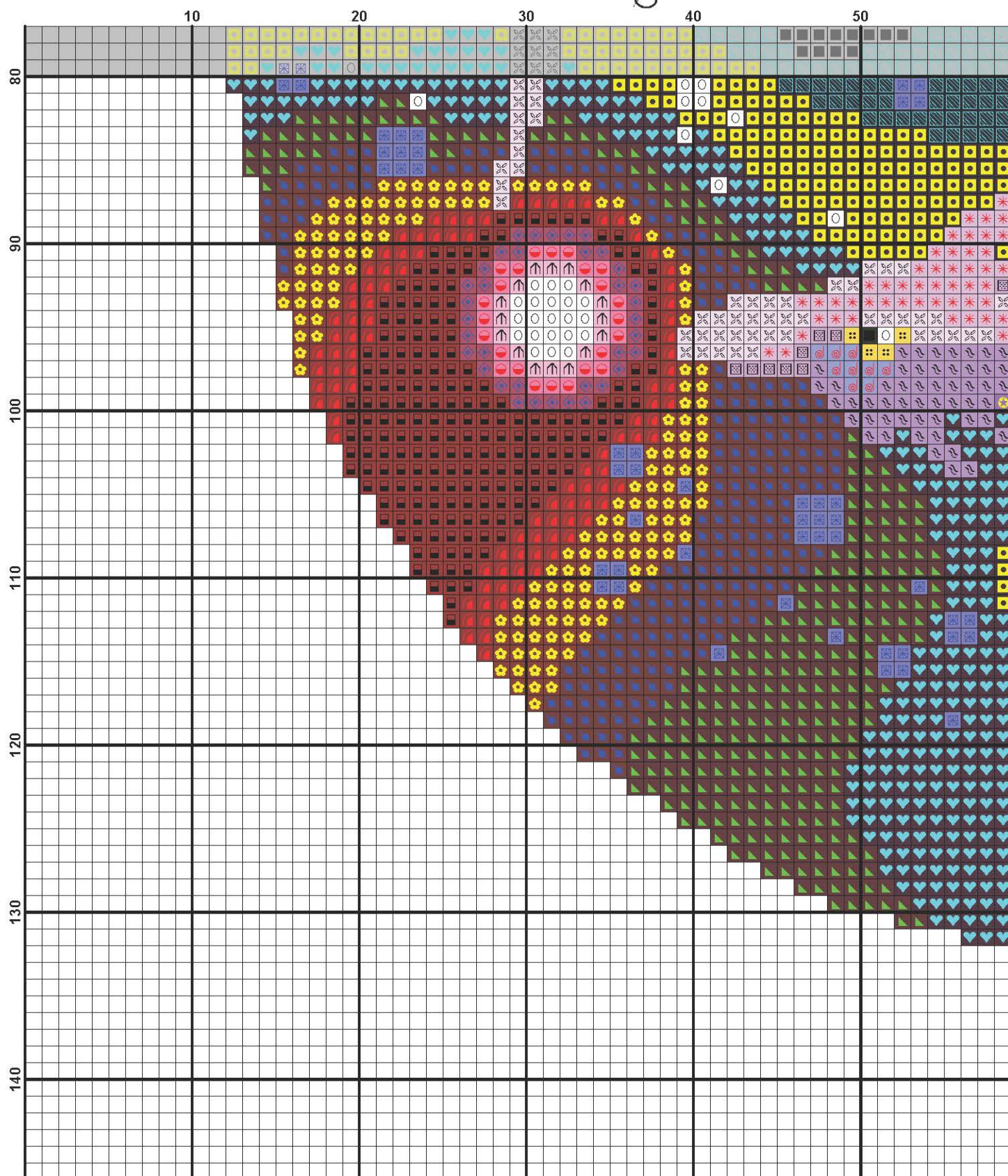

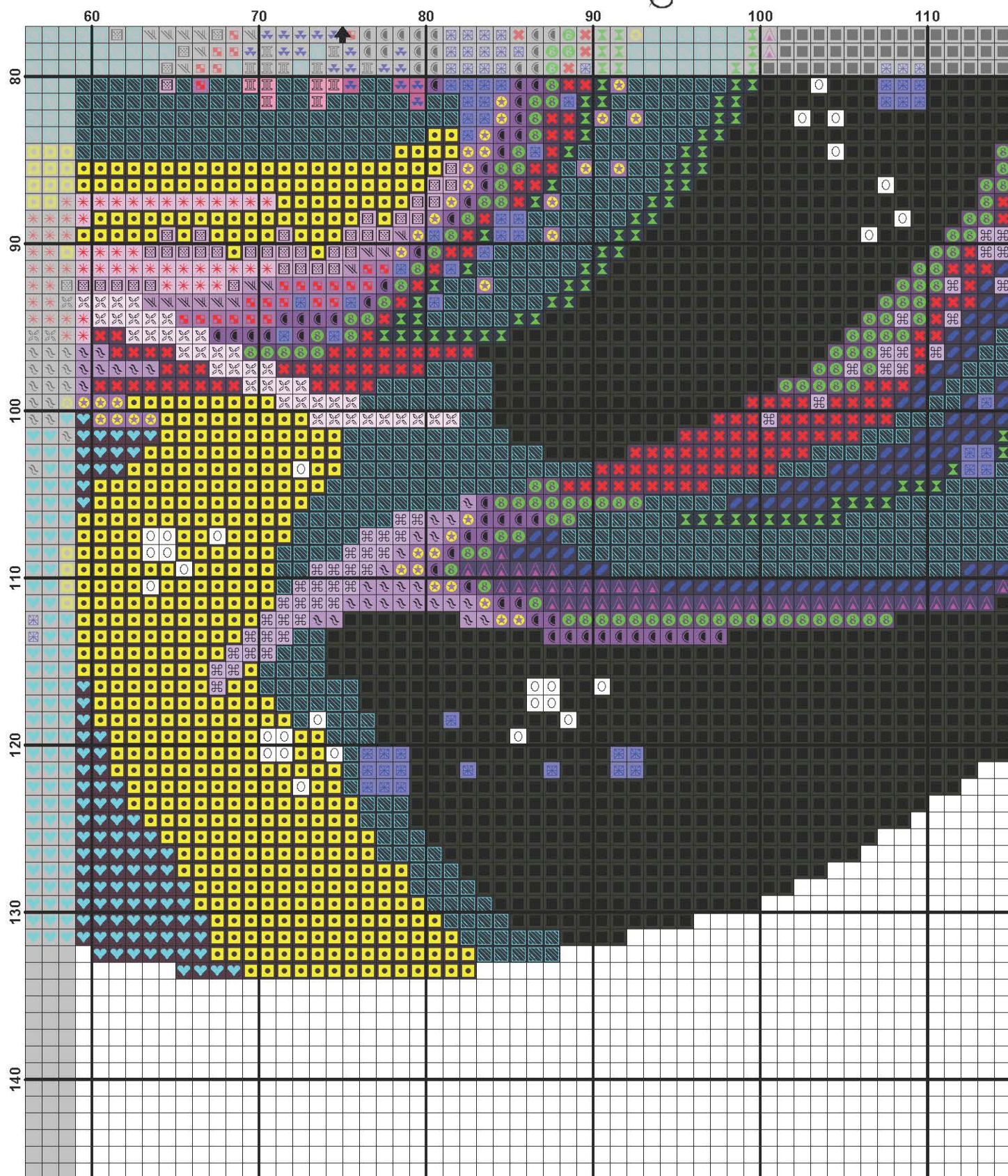

Nadezhda
 Gavrilenkova

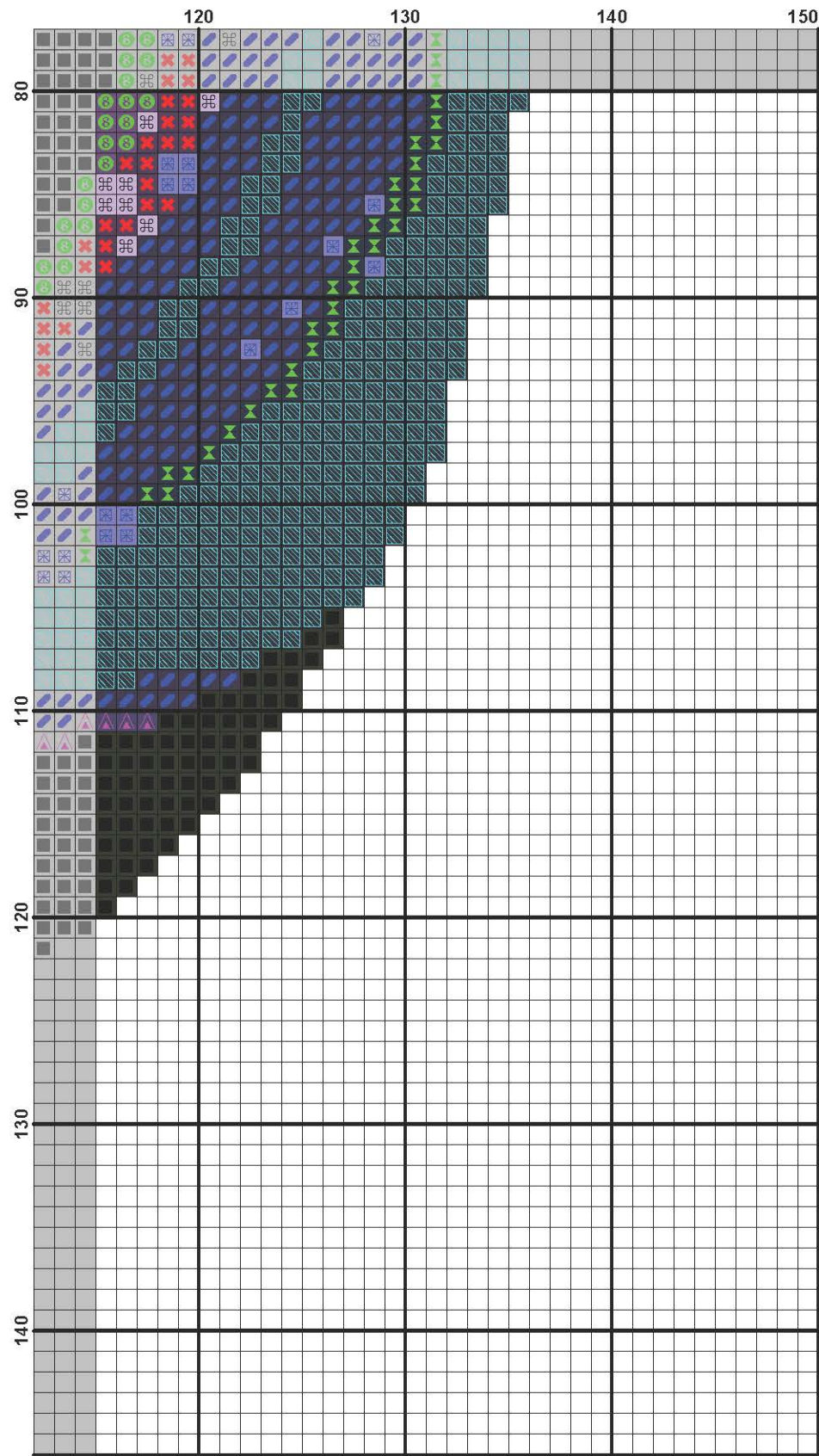

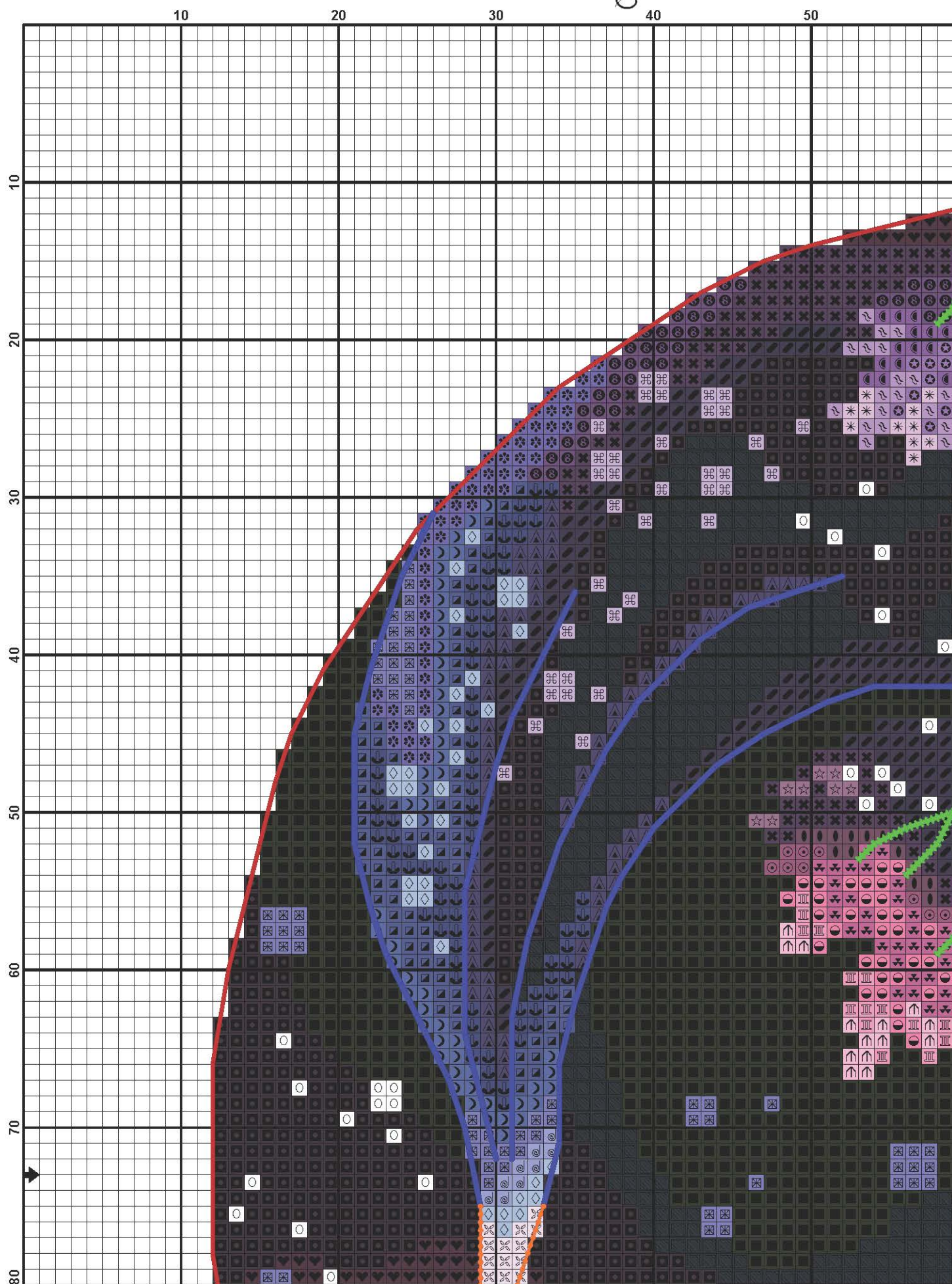

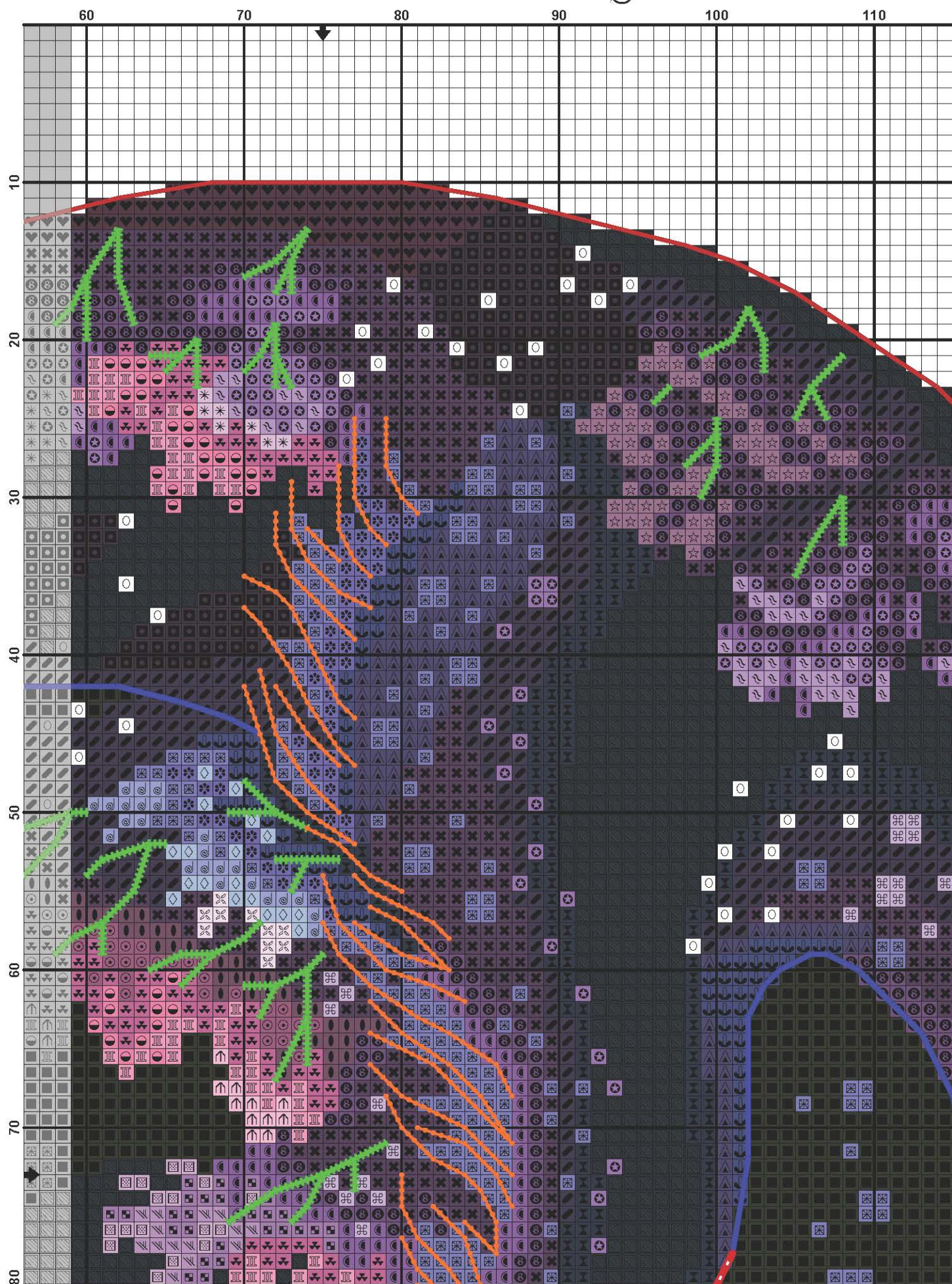

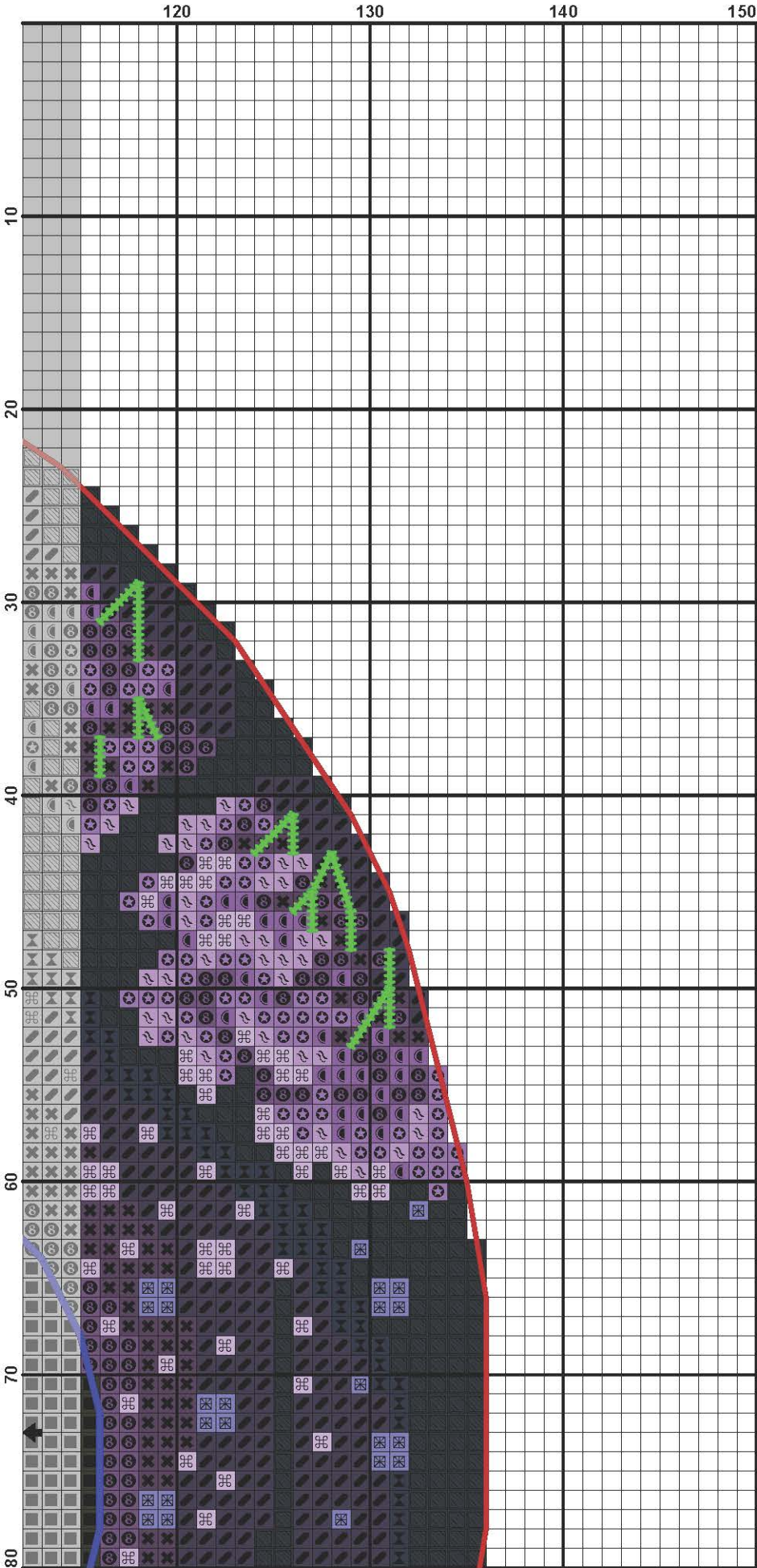

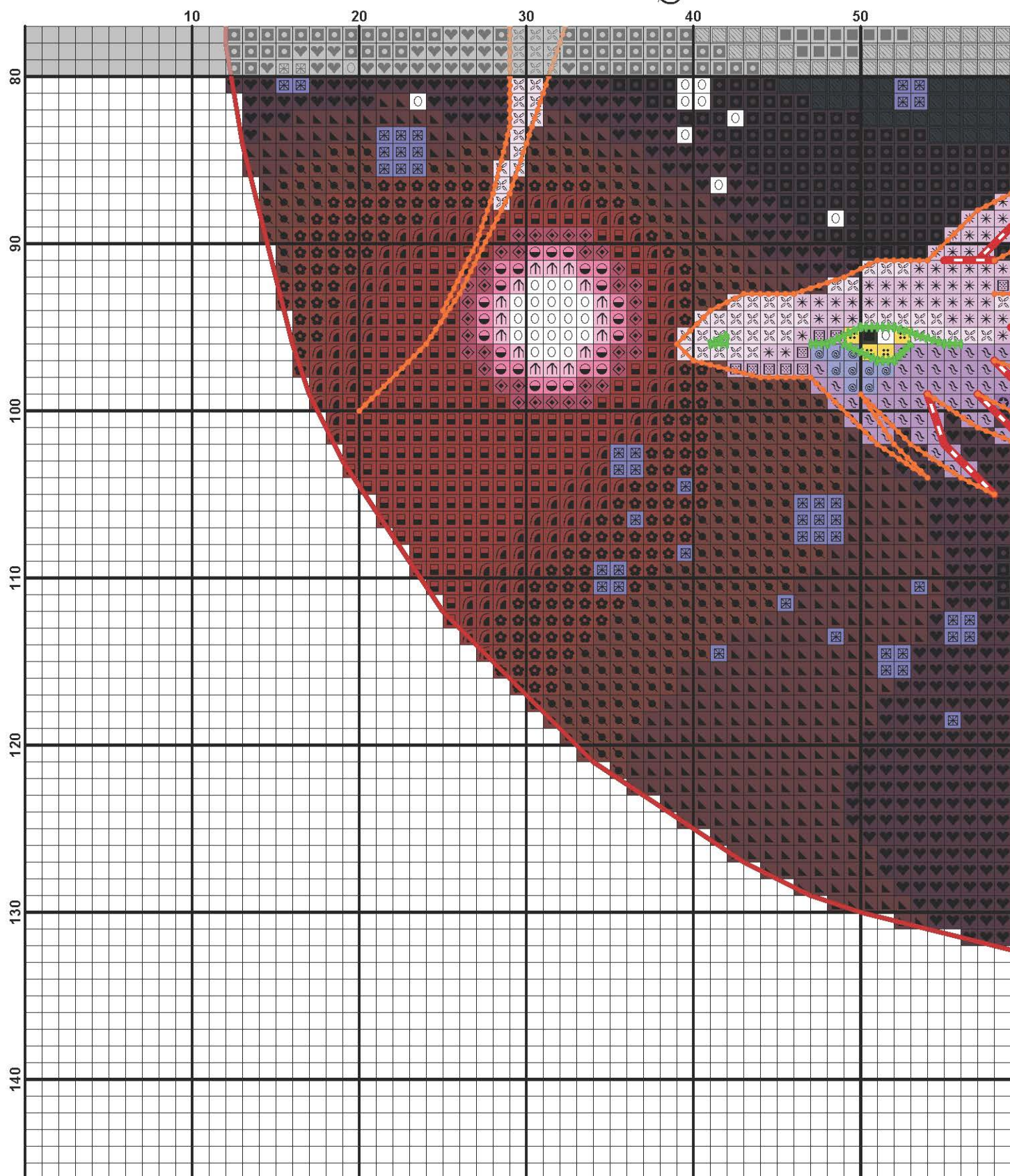

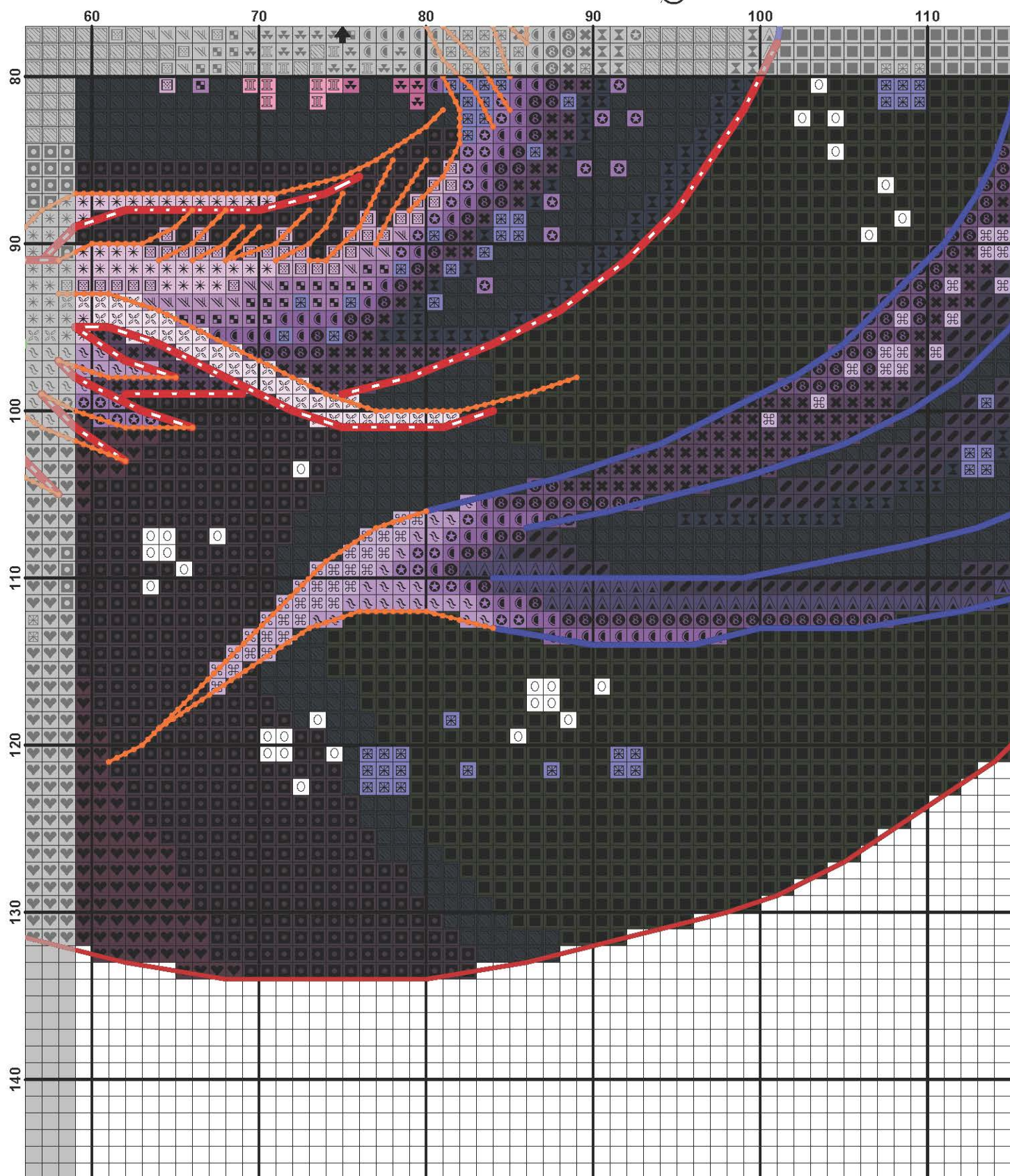

Nadezhda
Gavrilenkova

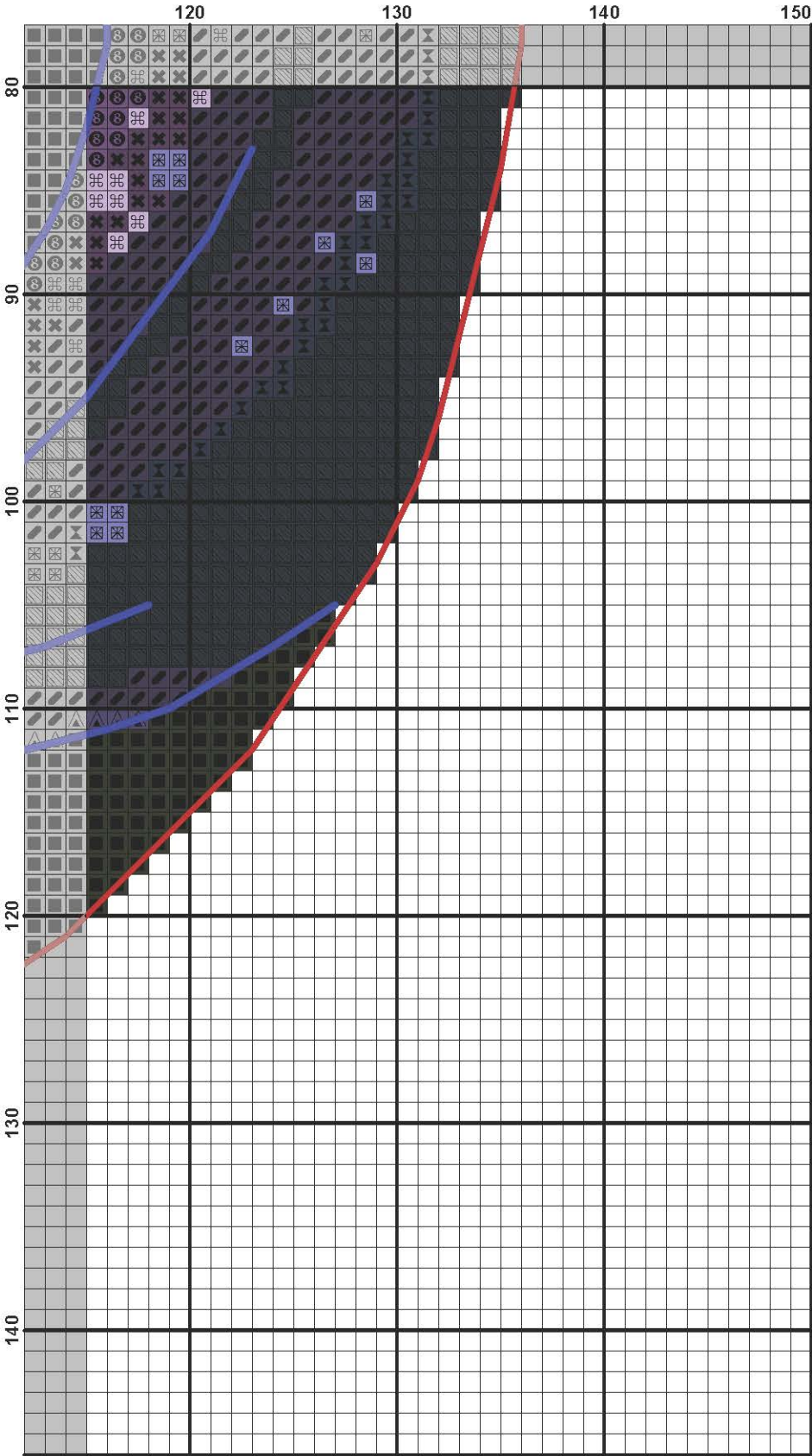

«Дракон магии»

Полный крест:

Символ	Нити	ДМС	ТНК
	2	153	2104
	2	154	2006*
	2	208	2206+2210
	2	209	2206*
	2	210	2204*
	2	310	7214
	2	333	2308*
	2	340	8003*
	2	341	2404*
	2	498	0909
	2	550	2214*
	2	553	2004*
	2	554	2203
	2	603	1106*
	2	604	1104*
	2	605	1005*
	2	743	0508
	2	791	8210
	2	792	2408
	2	814	9238
	2	815	1204
	2	823	2415
	2	939	9252
	2	3607	1410
	2	3746	8003+2308
	2	3834	2005*
	2	3835	2003
	2	3837	2210*
	2	BLANC	0101

Бленды

	2	BLANC+153	0101+2104
	2	792+791	2408+8210
	2	3837+550	2210+2214
	2	554+553	2203+2004
	2	154+939	2006+9252
	2	550+823	2214+2415
	2	550+791	2214+8210
	2	3607+3834	1410+2005
	2	154+814	2006+9238
	2	3607+498	1410+0909
	2	498+815	0909+1204

Бленд - это смешанный цвет.

Например 792+791 - берем одну нитку 792 и одну нитку 791, вставляем обе нитки в иглолку и вышиваем как обычно.

Бэкстич:

Символ	Нити	ДМС	ТНК
	1	209	2206*
	2	209	2206*
	2	310	7214
	2	3837	2210*
	2	BLANC	0101

Бэкстич вышивается по типу шва «назад иголка» в то количество нитей, которые указаны в ключе.

Не рекомендуется делать стежки длинной более 3-4 крестиков, чтобы нитки не провисли. Более длинные стежки можно закрепить по типу выкладной нити (Couching). Для ровного и плавного бэкстича рекомендую взять острую и тонкую иглолку, а при выполнении стежка немного захватывать предыдущий, чтобы линия получилась сплошной.

Длинные участки бэкстича толщиной в 2 нити и более (особенно светлого) рекомендую вышивать выкладной нитью.

Так шов будет смотреться сплошной линией, а не прерывистой. Но вышивать выкладную нить лучше после стирки, иначе она провисает.

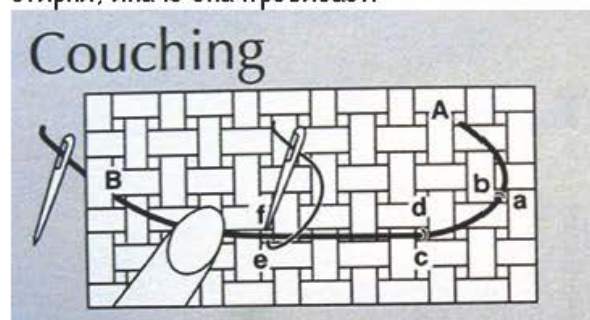

Буду очень рада увидеть ваш отшив ☺

<https://vk.com/club93066822>

<https://www.instagram.com/nadya.gavrilenkova/>

<https://www.facebook.com/groups/Gavr.stitch/>









































gavr.stitch@gmail.com

Приятной вышивки! ☺

Огромная просьба схему никому не передавать, ни с кем не делиться, не обмениваться, не продавать и не выкладывать в интернет!

Соблюдение этого правила помогает мне и дальше творить для вас! ♥

Количество стежков и расход мулине

	ДМС	ПНК	Крест	Бэк (см)	Расход пасмы, в метрах с запасом 40%
	153	2104	102		0,8
	154	2006*	499		6,2
	208	2206+2210	200	57.5	1,2
	209	2206*	179		1,4
	210	2204*	171		0,9
	310	7214	1928	16.1	9,5
	333	2308*	124		0,6
	340	8003*	42		0,2
	341	2404*	53		0,3
	498	0909	198		1,3
	550	2214*	835		8,0
	553	2004*	47		0,3
	554	2203	62		0,4
	603	1106*	93		0,5
	604	1104*	72		0,4
	605	1005*	41		0,2
	743	0508	4		0,1
	791	8210	184		1,7
	792	2408	54		0,5
	814	9238	230		1,9
	815	1204	159		1,0
	823	2415	361		3,9
	939	9252	2010		12,6
	3607	1410	125		0,8
	3746	8003+2308	422		2,0
	3834	2005*	51		0,4
	3835	2003	65		0,3
	3837	2210*	214	8.7	2,4
	BLANC	0101	117	37.9	1,5
	BLANC+153	0101+2104	114		
	792+791	2408+8210	76		
	3837+550	2210+2214	508		
	554+553	2203+2004	26		
	154+939	2006+9252	1286		
	550+823	2214+2415	921		
	550+791	2214+8210	273		
	3607+3834	1410+2005	38		
	154+814	2006+9238	318		
	3607+498	1410+0909	36		
	498+815	0909+1204	102		

Расход посчитан с учетом блендов для 14 каунта.

*обозначены цвета ПНК, максимально близкие, но не совпадающие с ДМС.

Не рекомендую в вышивке смешивать палитры. Т.е. если вы будете вышивать в палитре ДМС или СХС, то не стоит брать часть ниток из палитры ПНК и наоборот. Палитры ДМС и ПНК сильно отличаются. Некоторых цветов в ПНК вообще нет. Поэтому приходится подбирать максимально близкие цвета (они отмечены *), но при этом это уже немного другие оттенки. И учитывайте тот момент, что цвета в палитре ПНК все таки не стабильны и могут отличаться в разных партиях, поэтому я не могу на 100% гарантировать результат отшива в ПНК.